

Per "fare sindacato" la Cisl e la Fnp hanno come unica risorsa il contributo degli iscritti, con la loro libera quota di adesione. Siamo un sindacato LIBERO e AUTONOMO proprio perché viviamo solo delle quote del tesseramento. Ogni iscritto in più è un pezzo di libertà e di autonomia maggiore che ci consente di continuare a garantire servizi e tutele. Aiutaci anche tu ad aumentare le adesioni alla Cisl ed alla Fnp.



CISL PENSIONATI
Brescia e Valle Camonica

Newsletter Anno VI



18 febbraio

2019

22

Brescia - Via Altipiano d'Asiago, 3 - Tel. 0303844630 Fax 0303844631 - pensionati.brescia@cisl.it - www.cisl.brescia.it

LAVORI USURANTI

61 ANNI
E 7 MESI DI ETÀ

Per tutti i lavoratori che hanno svolto attività definite usuranti nell'elenco ministeriale.

35 ANNI DI CONTRIBUTI



NESSUN COSTO, NESSUNA FINESTRA, SOSPESO L'ADEGUAMENTO ALLA SPERANZA DI VITA FINO AL 2026



LA PROCEDURA DI RICONOSCIMENTO DI LAVORO USURANTE RISULTA COMPLESSA

APE VOLONTARIO

63 ANNI DI ETÀ

Per i lavoratori dipendenti a non più di 3 anni e 7 mesi dall'età pensionabile.

20 ANNI DI CONTRIBUTI



POSSIBILITÀ DI USCITA DAL LAVORO FINO A 3 ANNI E 7 MESI PRIMA RISPETTO ALLA PENSIONE DI VECCHIAIA



COSTO A CARICO DEL LAVORATORE

APE SOCIALE

63 ANNI DI ETÀ

Per disoccupati, addetti a lavori pesanti, persone che assistono familiari disabili gravi, invalidi.

30 ANNI DI CONTRIBUTI
36



NESSUN COSTO. IL PRESTITO PONTE È A CARICO DELLO STATO



L'ASSEGNO È PARI ALLA PENSIONE PIENA MA NON POTRÀ SUPERARE I 1.500 € LORDI MENSILI PER 12 MESI

LAVORATORI PRECOCI

Per chi ha 1 anno di lavoro prima dei 19 anni di età e rientra fra le categorie dell'Ape sociale.

41 ANNI DI CONTRIBUTI



ANTICIPO RISPETTO AI REQUISITI ORDINARI



INCOMPATIBILE CON REDDITI DA LAVORO FINO AL RAGGIUNGIMENTO DEI REQUISITI PER LA PENSIONE ANTICIPATA

Qual è la pensione giusta per te?

VIENI A SCOPRIRLO DA NOI!

QUOTA 100

62 ANNI DI ETÀ

Per tutti i lavoratori del settore pubblico, privato e per gli iscritti alla gestione separata.

38 ANNI DI CONTRIBUTI



ANTICIPO FINO A 5 ANNI RISPETTO ALLA PENSIONE DI VECCHIAIA



ASSEGNO INCUMULABILE CON ALTRI REDDITI FINO A 67 ANNI DI ETÀ

OPZIONE DONNA

Per le lavoratrici che entro il 31 dicembre 2018 hanno maturato i contributi e 58 o 59 anni di età.

35 ANNI DI CONTRIBUTI



ANTICIPO FINO A 9 ANNI RISPETTO ALLA PENSIONE DI VECCHIAIA



RISCHIO RIDUZIONE DELL'ASSEGNO

ISOPENSIONE

Per i lavoratori con accordo di esodo e prepensionamento a carico dell'azienda.

7 ANNI DI DISTANZA MASSIMA DALLA PENSIONE DI VECCHIAIA O ANTICIPATA



COSTI A CARICO DEL DATORE DI LAVORO. IL DIPENDENTE HA DIRITTO A UN ASSEGNO PARI ALLA PENSIONE PIENA



PROCEDURA COMPLESSA E MOLTO ONEROSA PER LE AZIENDE

PATRONATO
inas
Istituto Nazionale Assistenza Sociale

Quota **100** ?

Ti accompagniamo fino alla vetta

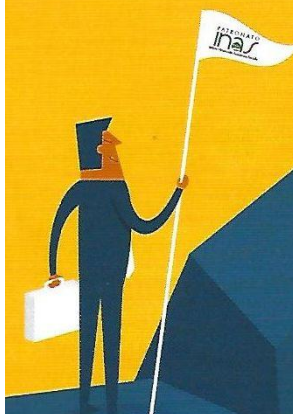

FNP CISL PENSIONATI
Brescia e Valle Camonica
il Tuo Sindacato...
LA NOSTRA FORZA È LA TUA FORZA!

INAS – Istituto nazionale assistenza sociale

L'Istituto Nazionale Assistenza Sociale è il Patronato della Cisl. È un servizio in grado di istruire le pratiche per ogni tipo di pensione (di vecchiaia, di anzianità, d'invalidità o di reversibilità) ed effettuare i conteggi per le ricongiunzioni e i versamenti volontari.

Si occupa di assegni familiari e trattamenti di maternità. Assiste i lavoratori per tutto ciò che riguarda gli infortuni sul lavoro, le malattie professionali, la disoccupazione.

Hai bisogno del Tuo patronato?

SIAMO PROPRIO QUI VICINO!

Per conoscere l'indirizzo della sede Inas più comoda per te, chiama il numero verde **800.249307** o consulta il sito **www.inas.it**

Alcuni servizi per te:

- 📍 Verifica dei contributi
- 📍 Riscatti e ricongiunzioni
- 📍 Versamenti volontari
- 📍 Scelta pensionistica
- 📍 Calcolo della pensione

Eurografica - Roma

Per te che sei iscritto Cisl, tutti i nostri servizi sono gratuiti



Iscriviti e fai iscrivere alla Fnp Cisl

Potrai:

- **GODERE DEI BENEFICI CHE TI DA LA NOSTRA TESSERA.**
- **ACCEDERE A SERVIZI GRATUITI O AGEVOLATI.**
- **GODERE DELLE CONVENZIONI PER OTTENERE SCONTI ED ALTRI VANTAGGI.**
- **PARTECIPARE AD INIZIATIVE TURISTICHE E CULTURALI.**

LA NOSTRA FORZA È LA TUA FORZA!



il Tuo Sindacato...

LA NOSTRA FORZA È LA TUA FORZA!

facciamo crescere i tuoi diritti

PATRONATO
inas
CISL
Istituto Nazionale Assistenza Sociale

Sedi:

BRESCIA
VIA ALTIPIANO D'ASIAGO,3
25128 BRESCIA (BS)
tel. 030/3844750 -fax 030/3844751
brescia@inas.it

CHIARI
VIA CONSORZIO AGRARIO, 11
25032 CHIARI (BS)
tel. 030/7101955-fax 030/7005427
chiari@inas.it

GAVARDO
PIAZZA DEI MEDICI, 19
25085 GAVARDO (BS)
tel. 0365/374864 -fax 0365/375421
gavardo@inas.it

MANERBIO
Piazza Cesare Battisti, 11
25025 MANERBIO (BS)
tel. 030/9384497 -fax 030/9386936
manerbio@inas.it

DESENZANO
VIA PADRE BEVILACQUA,8
25015 DESENZANO DEL GARDA (BS)
tel. 030/9914605-fax 030/9914605
desenzano@inas.it

GARDONE VALTROMPIA
VIA DON ZANETTI,1
25063 GARDONE VALTROMPIA (BS)
tel. 030/8912423
gardone@inas.it

ISEO
VIA PUSTERLA, 14
25049 ISEO (BS)
tel. 030/9821537
iseo@inas.it

VALLE CAMONICA (Darfo B.)
VIA LORENZETTI, 15
25047 DARFO BOARIO TERME (BS)
(COND. "LA PERLA")
tel. 0364/536097 -fax 0364/537007
darfo@inas.it

Recapiti:

Lumezzane
Via Monte Grappa, 48/50
Mercoledì 9.00-12.00 14.00-16,00

Montichiari
Via Paolo VI, 44
martedì 14.00 -17.00, venerdì 9.00 -12.00

Orzinuovi
Via Zanardelli, 47
lunedì 9.00 -12.00, mercoledì 14.00-17.00

Palazzolo sull'Oglio
Via della Maddalena, 13
lunedì 14.00 -17.00, giovedì 9.00-12.30

Rovato
Via Palazzo, 6
mercoledì 9.00-12.30

Vestone
Via Fiamme Verdi, 14
giovedì 14.00 -17.00

Vobarno
Via Roma, 47
martedì 9.00 -12.00

Edolo
Via Derna, 50
martedì 9.00 -12.00 / 14,00-16.30

Servizi:

- Pensioni: anticipata, vecchiaia, superstiti, invalidità/inabilità
- Domande invalidità civile
- Assistenza su pratiche infortunistiche
- Indennità NASPI, Maternità, Congedi, etc.
- Verifica e sistemazione pensioni contributive